

Lotissement de GUELF (Lot n°13)

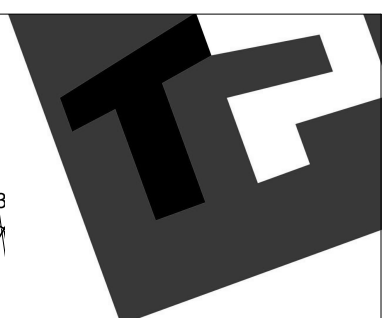

- LEGENDE**
- niv. terrain naturel
 - niv. terrain fini
 - ▤ sens faitière
 - + point de niveau
 - ⊕ poteau électrique
 - ⊙ borne gaz
 - ⊗ taque d'égout
 - ⊙ régie
 - △ bornier TV
 - ✕ piquet clôture
 - ⊠ bornier ou armoire élect.
 - ⊕ bouche d'eau
 - * poteau d'éclairage
 - ⊙ point fixe
 - borne
 - △ bouche d'incendie
 - arbre à planter

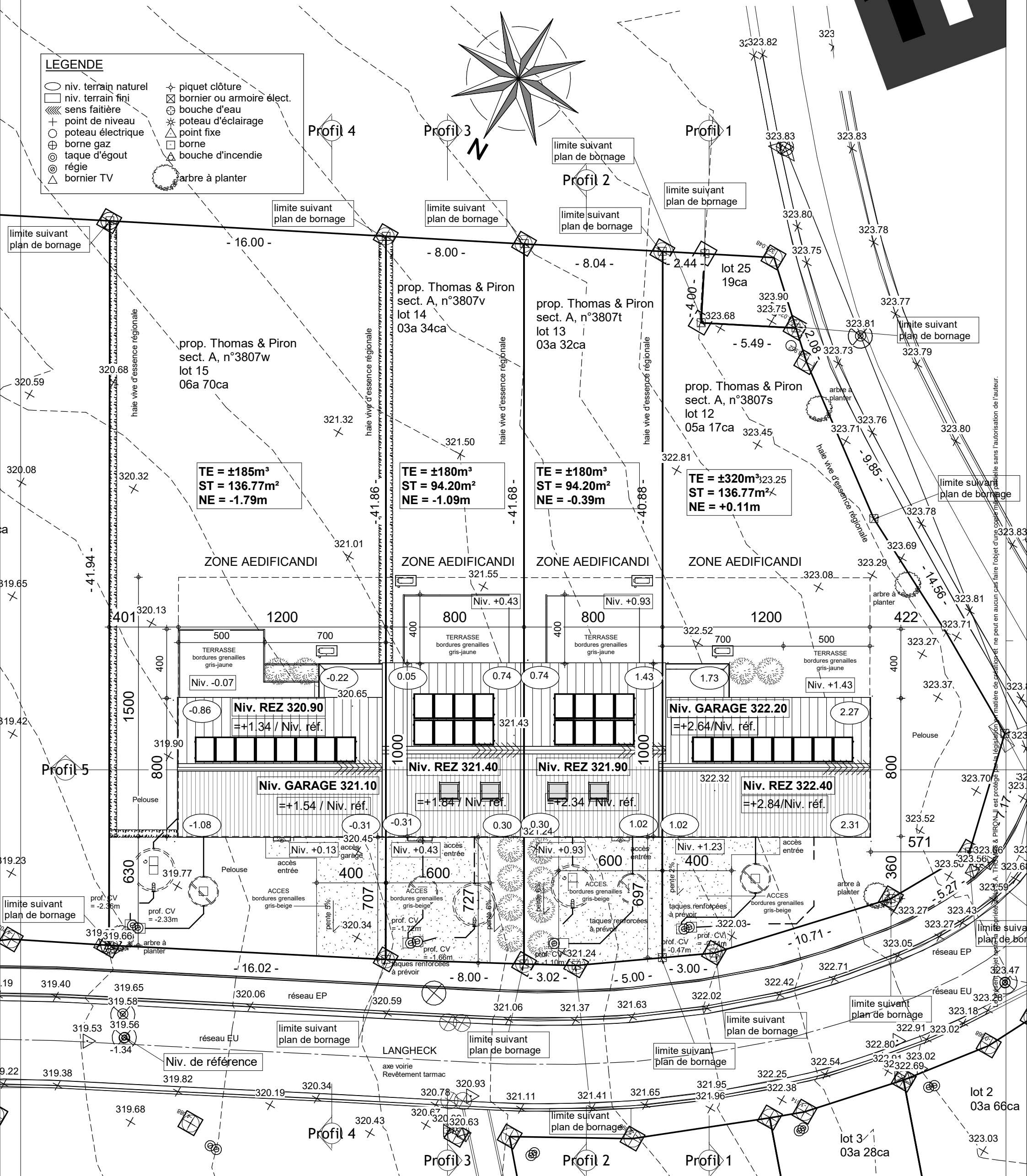
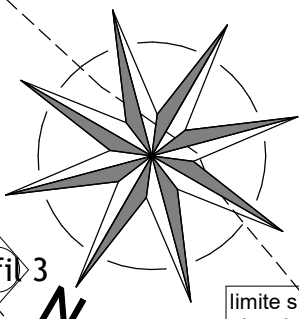

TE = ±185m³
ST = 136.77m²
NE = -1.79m

TE = ±180m³
ST = 94.20m²
NE = -1.09m

TE = ±180m³
ST = 94.20m²
NE = -0.39m

TE = ±320m³
ST = 136.77m²
NE = +0.11m



IMPLANTATION

PU- 42340/STMU/SCLO		
Date :	31/05/2024	Echelle :
		1/200

Lotissement de GUELF (Lot n°13)

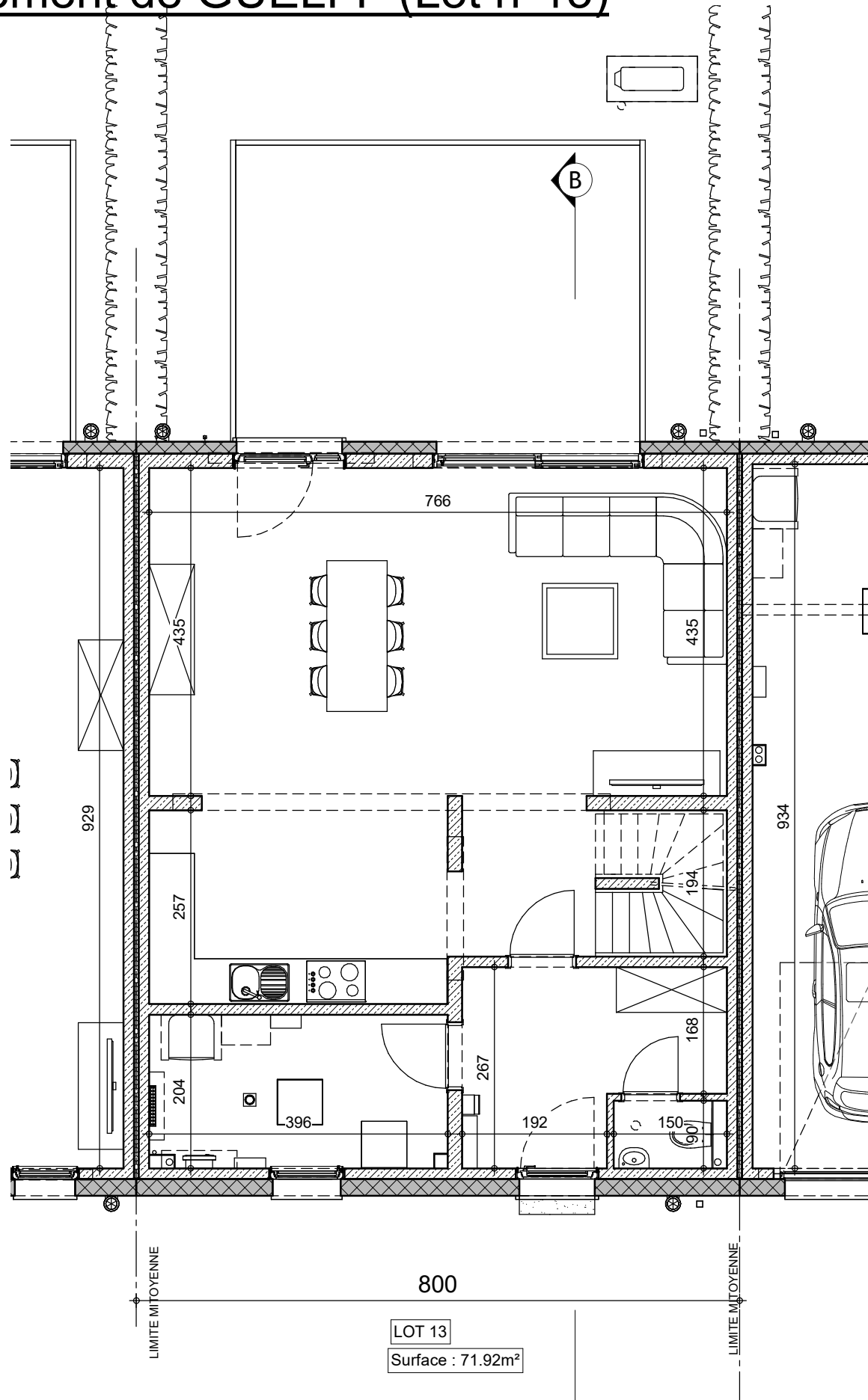

REZ-DE-CHAUSSEE

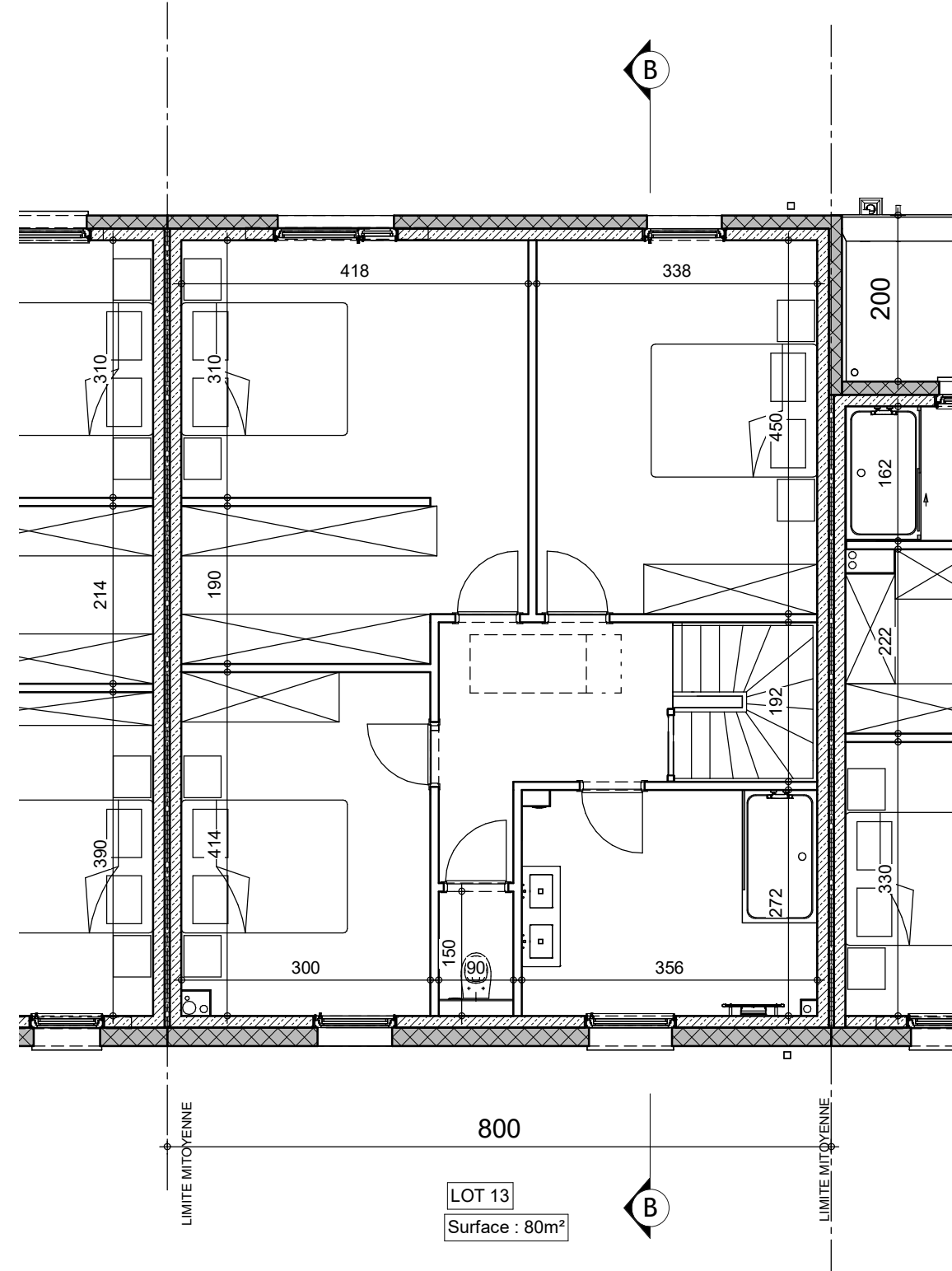

ETAGE

PU- 42340/STMU/SCLO	
Date :	31/05/2024
Echelle :	1/75

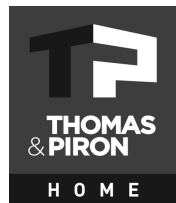

Le présent projet reste la propriété de la S.A. THOMAS & PIRON. Il est protégé par la législation en matière de création et ne peut en aucun cas faire l'objet d'une copie même partielle sans l'autorisation de l'auteur.

Lotissement de GUELF (Lot n°13)

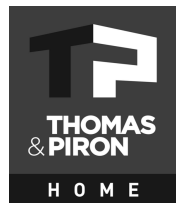
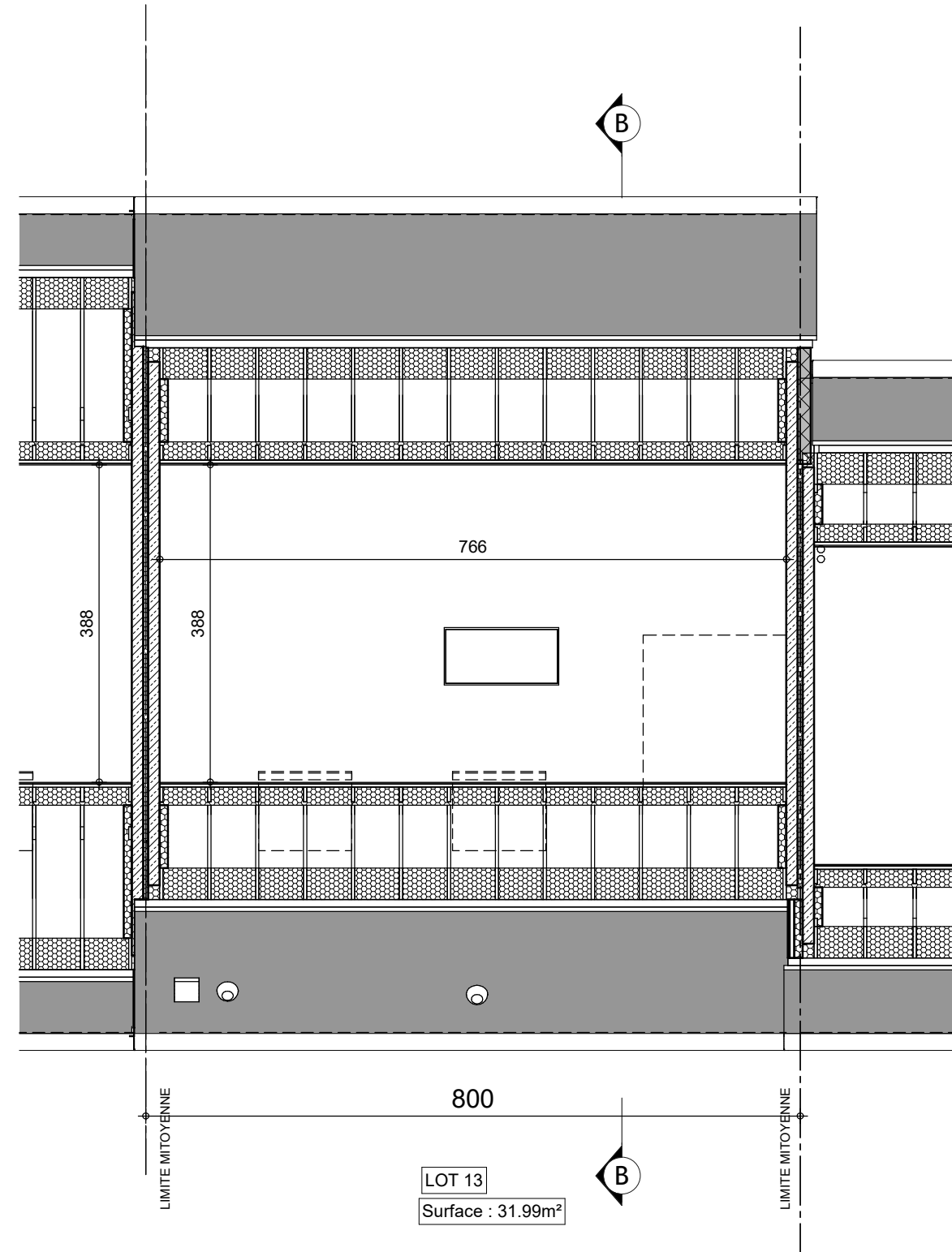
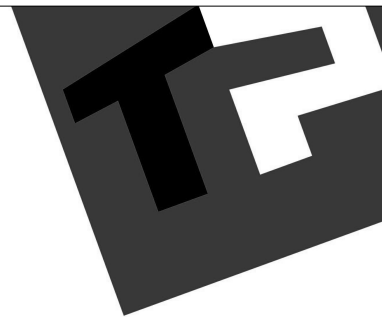

COMBLES

PU- 42340/STMU/SCLO			
Date :	31/05/2024	Echelle :	1/75

Le présent projet reste la propriété de la S.A. THOMAS & PIRON. Il est protégé par la législation en matière de création et ne peut en aucun cas faire l'objet d'une copie même partielle sans l'autorisation de l'auteur.

Lotissement de GUELFF (Lot n°13)

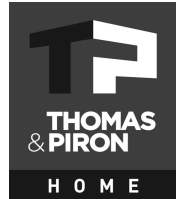
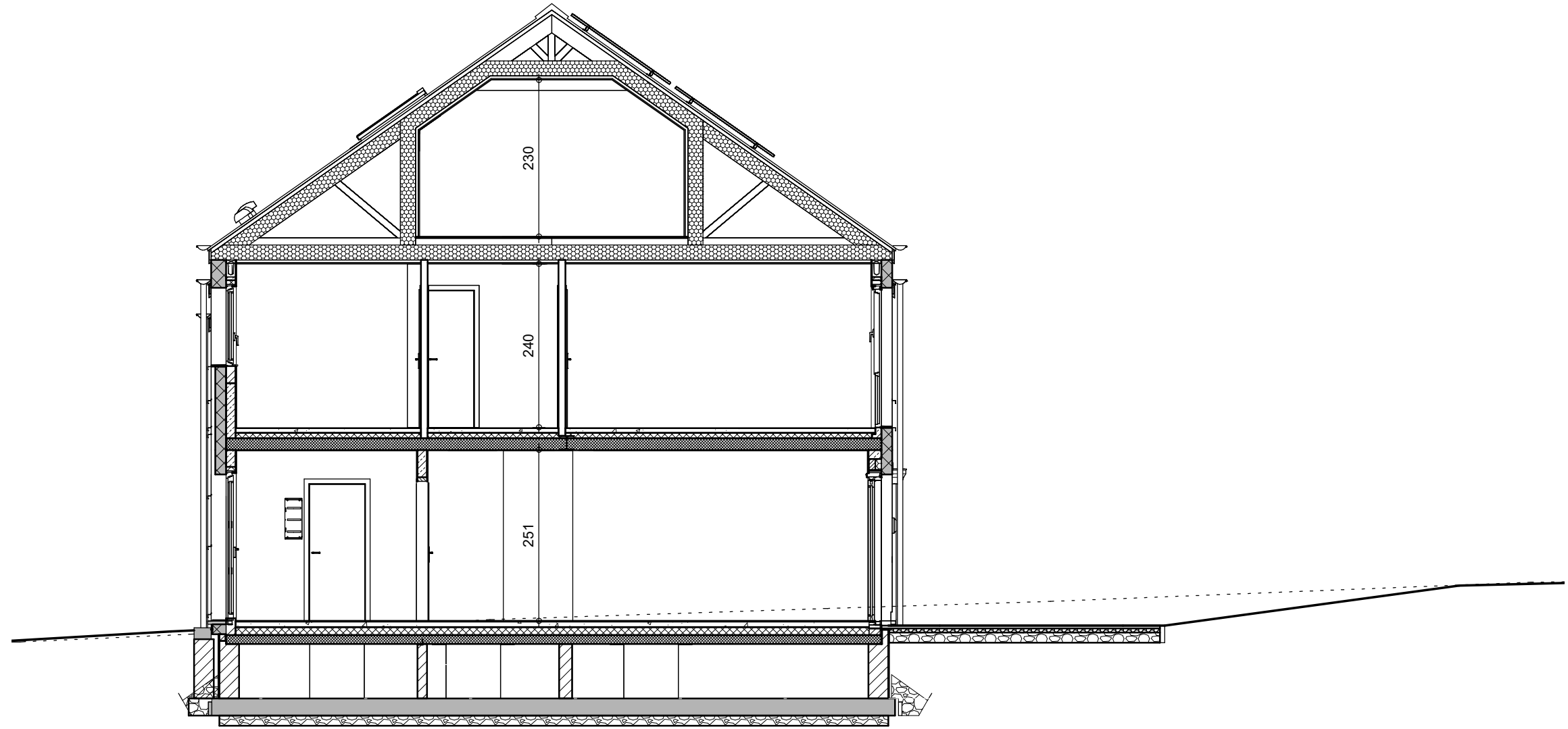

COUPE BB

PU- 42340/STMU/SCLO			
Date :	31/05/2024	Echelle :	1/75

Le présent projet reste la propriété de la S.A. THOMAS & PIRON. Il est protégé par la législation en matière de création et ne peut en aucun cas faire l'objet d'une copie même partielle sans l'autorisation de l'auteur.

Lotissement de GUELFF (Lot n°13)

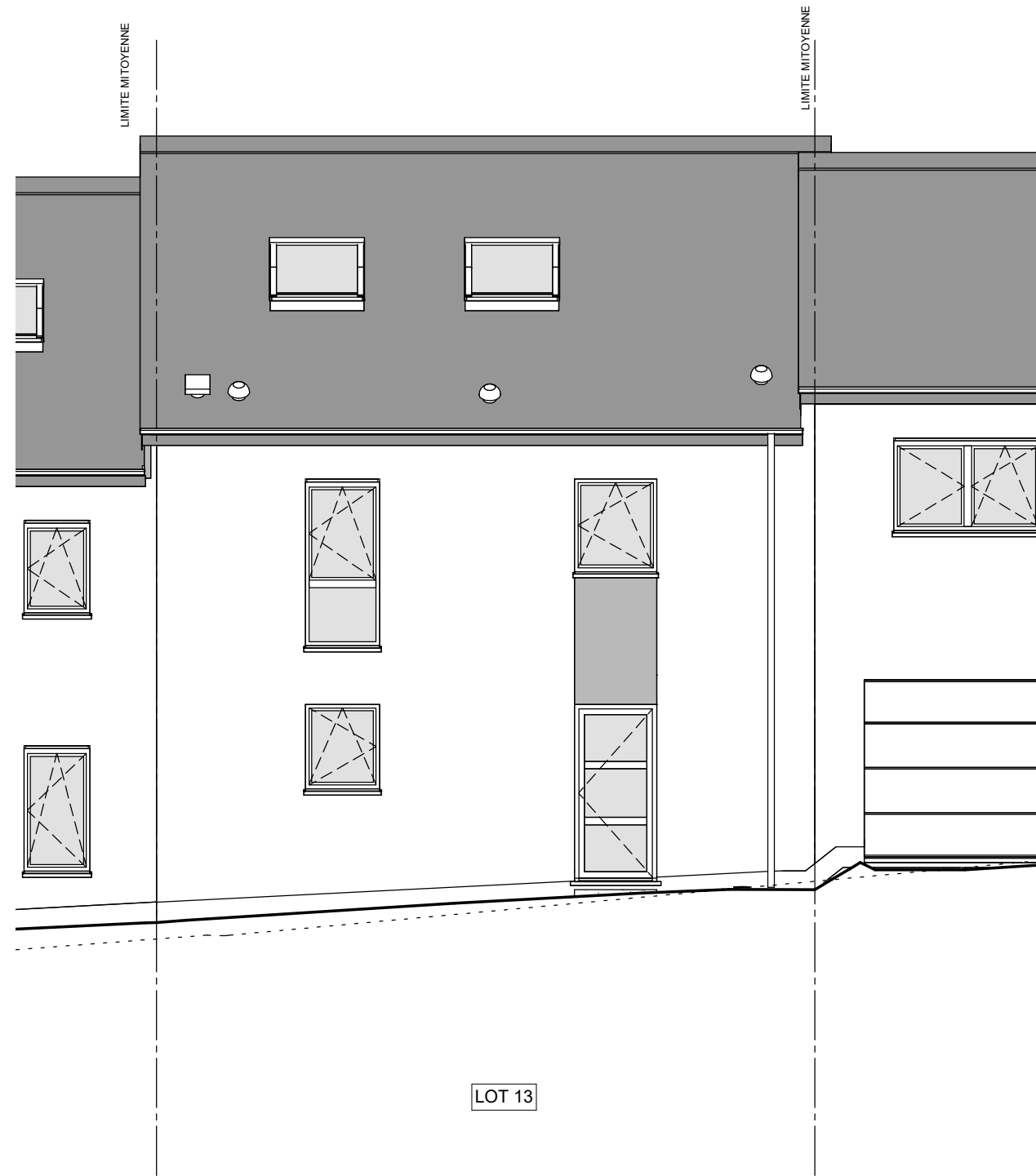

FACADE AVANT



FACADE ARRIERE

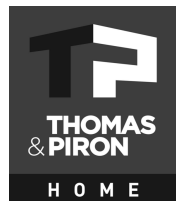

PU- 42340/STMU/SCLO			
Date :	31/05/2024	Echelle :	1/75

Le présent projet reste la propriété de la S.A. THOMAS & PIRON. Il est protégé par la législation en matière de création et ne peut en aucun cas faire l'objet d'une copie même partielle sans l'autorisation de l'auteur.